PSL UNIVERSITÉ PARIS

Violences sexistes et sexuelles : **État des lieux**

L'Université PSL a missionné en 2022 une enquête interne sur les violences sexistes et sexuelles auprès des personnels et de la communauté étudiante. Plus de 10% des étudiantes et étudiants, et plus de 30% des membres du personnels ont répondu.

Étudiants

01. Propos sexistes et sexuels

13,64 % victimes de propos sexistes

87 % de manière répétée

30 % des victimes se sentent moins légitimes sur leur lieu d'étude

02. Harcèlements

61 % des victimes dans le cadre de la vie de campus in situ

10 % témoins au moins une fois dans leur scolarité

5,17 % victimes de harcèlement sous forme de propos répétés

03. Agressions

91 % des agressions recensées au sein de la communauté étudiante

83 % des victimes sont des femmes

86 victimes d'une ou plusieurs agressions sexuelles dans le cadre de leur vie universitaire **soit 5%** des personnes interrogées

04. Viols

24 personnes signalent avoir été victimes d'un ou plusieurs viol(s) pendant leur parcours à PSL sur et hors du campus, **soit 1,32%** des répondants

Personnels

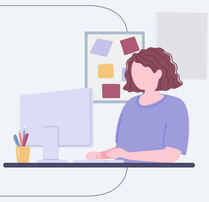

01. Propos

6 % des personnels interrogés déclarent avoir été victimes de propos sexistes au cours de leur dernière année de travail, 43 femmes et 13 hommes et deux personnes s'identifiant aux catégories de genre proposées

Majorité des propos sont tenus **dans le cadre du travail** (44 victimes et 62 témoins)

02. Harcèlements

10 personnes disent avoir été victime de harcèlement sexuel, sous forme de pression ou de propos répétés sur leur lieu de travail au cours de la dernière année

27 témoins

100 % des victimes impactées

03. Agressions

2 personnes disent avoir été victime d'agression sexuelle, un homme et une femme, dans les deux cas, dans le cadre de leur travail.

04. Viols

1 personne déclare avoir été victime de viol dans le cadre de son travail, et **2 d'en avoir été témoins**

Prévenir, former, accompagner

Sensibiliser

6 événements de sensibilisation (conférences – projection – théâtre - exposition) pour la communauté étudiante en 2022

3 expériences théâtre forum pour les nouveaux arrivants en 2022 & 2023

1 programmation événementielle (projections, conférences...) ouverte à l'ensemble des communautés

Former

100 % des étudiantes et étudiants primo arrivants formés depuis la rentrée 2022

1 plan de formation lancé en 2022 à l'ensemble des communautés enseignantes & managériales et ouvert à tous les personnels PSL (18 formations proposées annuellement par l'Ecole Interne)

+ de 1300 heures de formations dispensées pour lutter contre les discriminations

Accompagner

2 campagnes de communication en 2022 & 2023

1 cellule d'écoute et de veille commune à l'ensemble des établissements -composantes de l'Université PSL

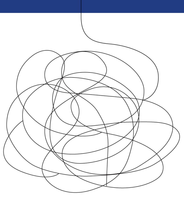

Enquête réalisée/rédigée :

Sarah Asset, service vie étudiante, PSL
Thibault Audouy, étudiant, ENSCP – PSL
Louis Dang Ngoc, direction des affaires juridiques, PSL
Océane Mascaro, étudiante, ENS – PSL
Laurent Tessier, service de la vie étudiante, EPHE – PSL

Projet piloté par **Florence Benoit Moreau,** Vice-présidente Vie étudiante et Responsabilité sociale de PSL, et rédigé en concertation avec les responsables égalité diversité de chacun des établissements -composantes de PSL.

PSL UNIVERSITÉ PARIS